

La voie

La **rue des Charmes** prolonge la rue des Ormes à partir de la place de Gaulle en direction de Saint-Augustin.

Elle emprunte le tracé Est-Ouest d'une ancienne voie Gallo-romaine qui permettait de traverser la rivière de l'Aubetin au niveau de la cascade du Poncet.

C'était un chemin d'accès au lieu-dit "*Le Charme*" situé sur la commune de Pommeuse et plus exactement à l'emplacement de la ferme "*des Charmes*".

Elle donne accès au moulin du Poncet qui a permis à la ville de Faremoutiers d'être une des premières communes à s'électrifier au début du XX^{ème} siècle.

Sur un plan de 1862, on voit que la rue était en 2 parties : la "*rue des Charmes*" à l'intérieur des anciens fossés de la ville, et "*faubourg des Charmes*" au-delà de la ruelle de la Malvoisine.

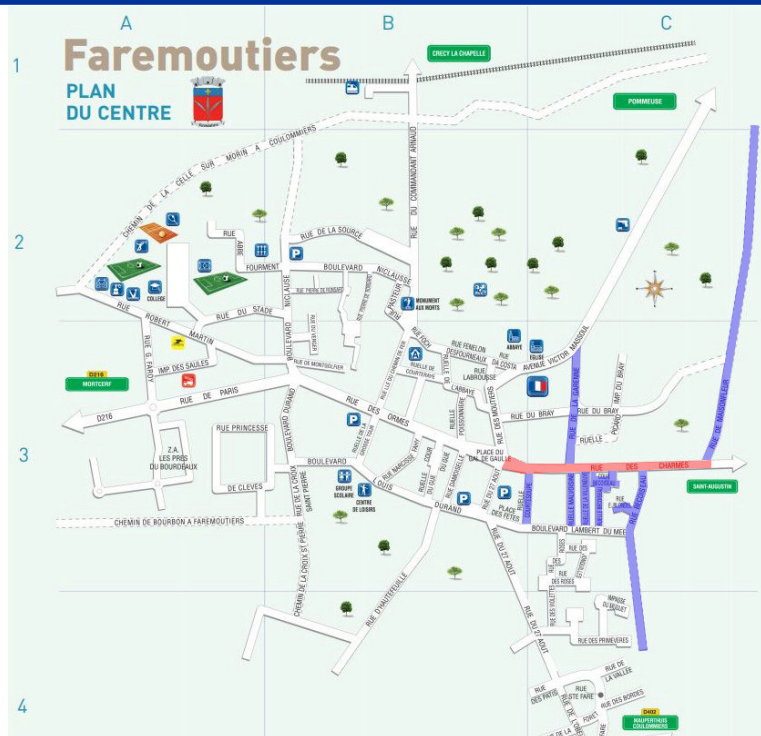

Les voies adjacentes

- **Ruelle de Courtesoupe** : c'est une rue anciennement appelée "*sentier du Gué*", puis qui a été renommée "ruelle Coursoupe" sur un plan de 1862. Elle relie la rue des Charmes au boulevard Lambert du Mée, via la cour Courtesoupe.
- **Ruelle Malvoisine** : voir fiche "*boulevard Lambert du Mée*"
- **Rue de la Garenne** : voir fiche "*rue des Moutiers*"
- **Ruelle de la Villeneuve** : Elle dessert le lieu-dit "*La Villeneuve*" où se trouve actuellement la ferme de la Villeneuve. Cette ruelle non revêtue est en impasse.
- **Cour Bécoiseau** : c'est une cour privée, située rue des Charmes. Cette cour, comme les autres cour du centre bourg, était présente au début du XIX^{ème} siècle. Elle aboutit sur la ruelle Bécoiseau (voir fiche "*boulevard Lambert du Mée*").
- **Rue Bécoiseau** : c'est la rue qui reliait le hameau des Bordes au centre bourg de Faremoutiers, via le boulevard Lambert du Mée, avant la création de la route départementale D25. Elle matérialise la limite des communes de Faremoutiers et de Pommeuse. Elle dessert la **rue Ernest Blondel**.
- **Rue de Maisonfleur** : c'est une rue qui traverse le lieu-dit "*Maisonfleur*", partagée avec la commune de Pommeuse et anciennement appelée "*chemin des Charmes à Pommeuse*". Cette rue mène jusqu'à la Croix Saint-Roch à la jonction avec la rue du Bray.



Rue Ernest Blondel
Photo : B. Chigot
Association "Regard en Coin" - 2023

(1) Charmes : vient du nom de l'arbuste utilisé pour les haies. Son ombre est appréciée en été dans les charmilles (source : « Au cœur de la Brie—Faremoutiers » docteur Yves RICHARD—édition Amatteis 1993)

Evolution des commerces et bâtiments remarquables entre le XX^{ème} siècle et maintenant



- Au n°1 : Au début du XX^{ème} siècle, c'était une pâtisserie - confiserie, devenu un magasin "Coop" dans les années 1990, puis un Coiffeur "Chris Coiff' " au début des années 2000. C'est aujourd'hui un coiffeur "Le Salon de Lucie".

Au n°1 de la rue des Charmes
Photo : I. Aubertin - 2023

- Au n°2 : En 1912, c'était la boulangerie Vacher. Plusieurs propriétaires se sont succédés. Elle a fermé fin 2019.



Boulangerie Vacher - 1912 ⁽¹⁾



Au n°2 de la rue des Charmes - Photo : I. Aubertin - 2023

- Au n°4 : Au début des années 2010, se trouvait l'agence bancaire "Caisse d'Épargne". Sa devanture n'est plus visible, car elle a été transformée en logement.
- Au n°9 : En 1912 se trouvait une boutique tenue par les époux Desjardins. On voit toujours les murs commerciaux, mais elle est fermée depuis les années 2000.
- Au n°45 se situe une ferme en exploitation.
- Au n°69 : la villa "les Sapins" possédait un beau parc avec des arbres remarquables. Cette villa se trouve entre la rue Bécoiseau et la cour Bécoiseau. Des pavillons ont été construits sur cette parcelle en 2018.

Les puits

Il existait 2 puits dans cette rue, le premier est situé au n°50, et le second était près de la descente vers Le Poncet, aujourd'hui disparu.

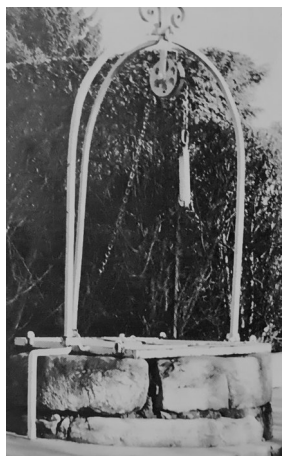

Puits situé au n°50 de la rue
Début du XX^{ème} siècle ⁽¹⁾



Puits situé au n°50 de la rue
Photo : I. Aubertin - 2023



Puits disparu dans près de la descente du Poncet
Début du XX^{ème} siècle ⁽¹⁾

(1) Source et photos : "Au cœur de la Brie - Faremoutiers" docteur Yves Richard - édition Amatteis 1993

Prises de vues entre 1900 et maintenant...

La rue des Charmes



Rue des Charmes, à l'angle avec la ruelle Coursoupe (en face du n°6)
Carte postale ancienne - début du XX^{ème} siècle



Au même endroit
Rue des Charmes, à l'angle avec la ruelle de Coursoupe
Photo : N. Lucas - Association "regard en Coin" - 2023



Rue des Charmes, au n°25
Carte postale ancienne - début du XX^{ème} siècle



Au même endroit, au n°25
Photo : N. Lucas - Association "regard en Coin" - 2023



Rue des Charmes, à l'angle avec la rue de la garenne (en face du n°45)
Carte postale ancienne - début du XX^{ème} siècle



Au même endroit, au n°45
Photo : N. Lucas - Association "regard en Coin" - 2023

Les rues adjacentes



Rue Coutesoupe

Photo : B. Chigot

Association "Regard en Coin" - 2023



Cour au 33 rue des Charmes

Photo : I. Aubertin - 2023



Ruelle Malvoisine (au 47 rue des Charmes)

Photo : B. Chigot

Association "Regard en Coin" - 2023



Rue de la Garenne

Photo : I. Aubertin - 2023



Ruelle de la Villeneuve

Photo : I. Aubertin - 2023



Cour Bécoiseau

Photo : I. Aubertin - 2023



Rue Bécoiseau

Photo : I. Aubertin - 2023



Rue de Maisonfleur

Photo : B. Chigot

Association "Regard en Coin" - 2023